



Comune di Castel San Pietro Terme

Allegato A - Mappa delle Localizzazioni - Anno 2023

Piano territoriale per l'installazione di Stazioni Radio Base per la telefonia mobile e assimilabili

Legenda

- Ipotesi Localizzazione
- ▲ TIM Impianti Attivi (Tim)
- ▲ VODAFONE Impianti Attivi (VF)
- ▲ WINDTRE Impianti Attivi (W3)
- ▲ ILIAD Impianti Attivi (IL)
- ▲ OPNET Impianti Attivi (OP)
- ▲ EOLO Impianti Attivi (Eolo)
- ▼ WINDTRE Microcella Attiva (μW3)
- OPNET Ponte Radio (PT_OP)

Candidati per i quali si demanda a soluzioni individuati dal gestore

- TIM
- WINDTRE

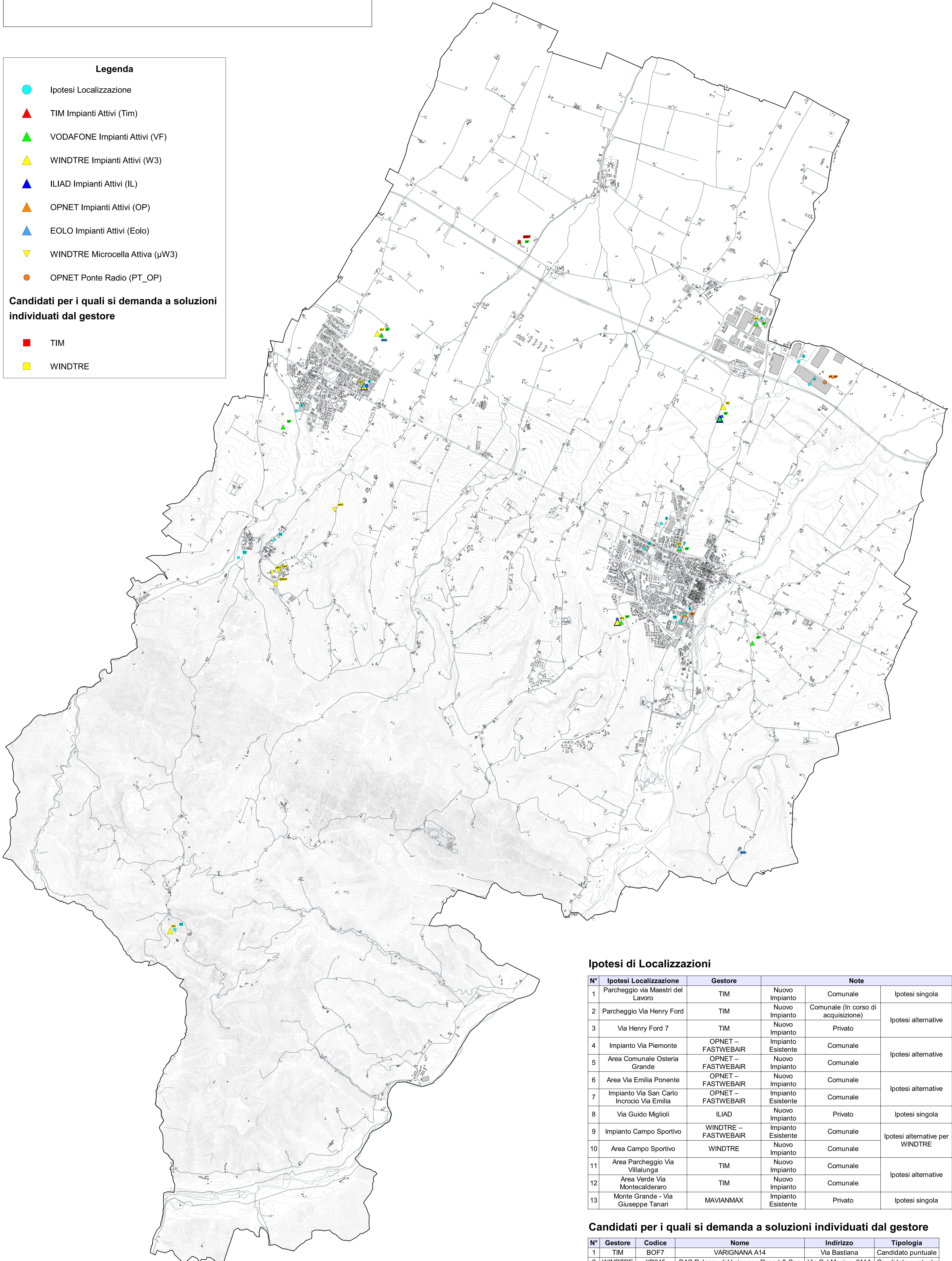

Ipotesi di Localizzazioni

N°	Ipotesi Localizzazione	Gestore	Tipologia	Note	Tipologia
1	Parcheggio via Maestri del Lavoro	TIM	Nuovo Impianto	Comunale	Ipotesi singola
2	Parcheggio Via Henry Ford	TIM	Nuovo Impianto	Comunale (In corso di acquisizione)	Ipotesi alternative
3	Via Henry Ford 7	TIM	Nuovo Impianto	Privato	
4	Impianto Via Piemonte	OPNET - FASTWEBAIR	Impianto Esistente	Comunale	Ipotesi alternative
5	Area Comunale Osteria Grande	OPNET - FASTWEBAIR	Nuovo Impianto	Comunale	
6	Area Via Emilia Ponente	OPNET - FASTWEBAIR	Nuovo Impianto	Comunale	Ipotesi alternative
7	Impianto Via San Carlo Incrocio Via Emilia	OPNET - FASTWEBAIR	Impianto Esistente	Comunale	
8	Via Guido Miglioli	ILIAD	Nuovo Impianto	Privato	Ipotesi singola
9	Impianto Campo Sportivo	WINDTRE - FASTWEBAIR	Impianto Esistente	Comunale	Ipotesi alternative per WINDTRE
10	Area Campo Sportivo	WINDTRE	Nuovo Impianto	Comunale	
11	Area Parcheggio Via Villalunga	TIM	Nuovo Impianto	Comunale	Ipotesi alternative
12	Area Verde Via Montecalderaro	TIM	Nuovo Impianto	Comunale	
13	Monte Grande - Via Giuseppe Tanari	MAVIANMAX	Impianto Esistente	Privato	Ipotesi singola

Candidati per i quali si demanda a soluzioni individuati dal gestore

N°	Gestore	Codice	Nome	Indirizzo	Tipologia
1	TIM	BOF7	VARIGNANA A14	Via Bastiana	Candidato puntuale
2	WINDTRE	XB945	DAS Palazzo di Varignana Resort & Spa	Via Ca' Masino, 611A	Candidato puntuale