

**Allegato A**  
**SCHEDE INCENDI ANNI 2009-2023**



**COMUNE DI CASTEL SAN PIETRO TERME**  
**Piazza XX Settembre, 3 – 40024 Castel San Pietro Terme (BO)**  
**Area Strategie Integrate per lo Sviluppo Urbano Sostenibile**

**CATASTO AREE PERCORSE DAL FUOCO - Anno 2009**

Art. 10 della legge 353/2000



**SCHEMA INCENDIO N. 1 / 2009**

<b>Data dell'incendio</b>	<b>23/07/2009</b>
<b>Località</b>	<b>MONTECALDERARO - RIO DI SOGLIA</b>
<b>Identificativo</b>	<b>Id. incendio 512 - cod.uf. CFS 7441 - n.3 scheda CFS</b>

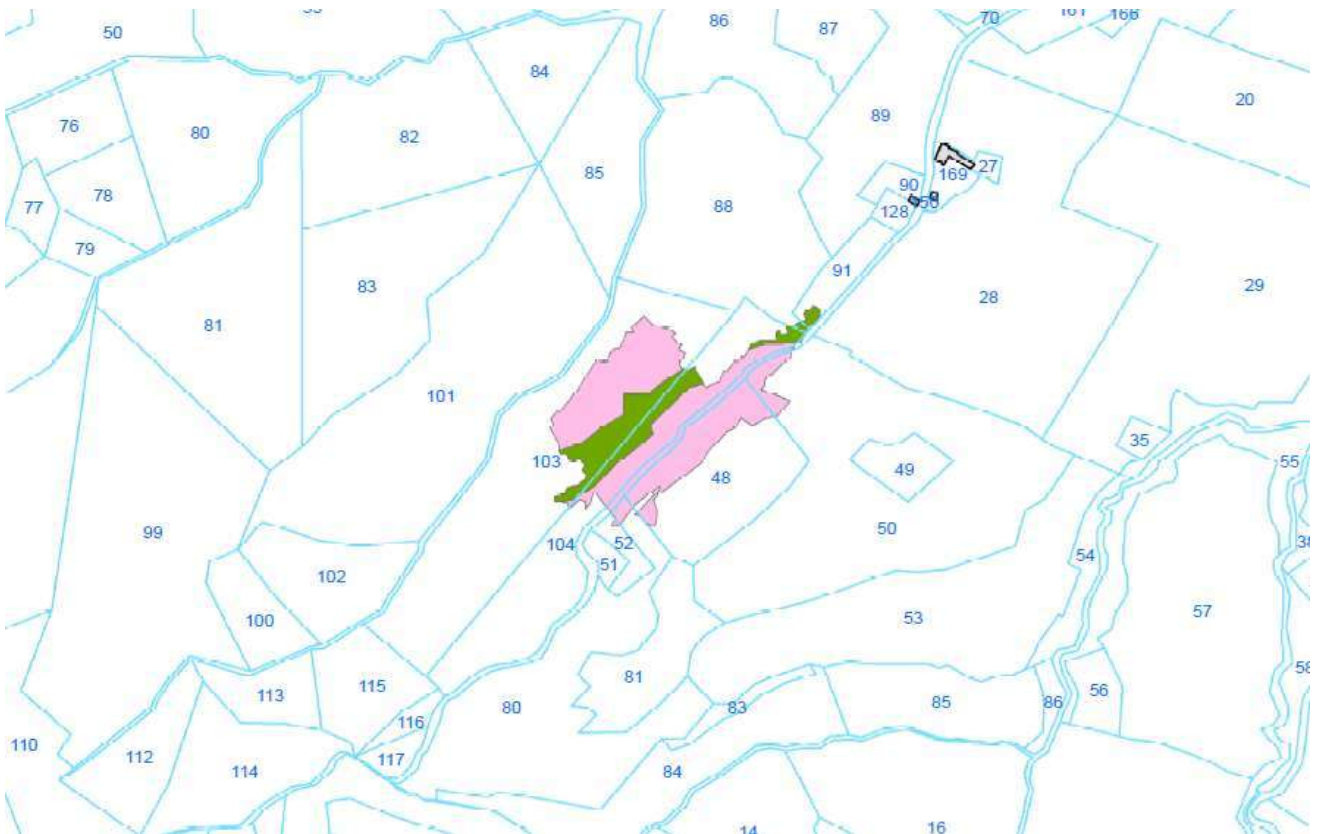
**CARTOGRAFIA SU BASE CATASTALE - Fogli 116 - 117**



**Legenda aree percorse dal fuoco:**

-  Zone Boschive
-  Pascoli
-  Altro



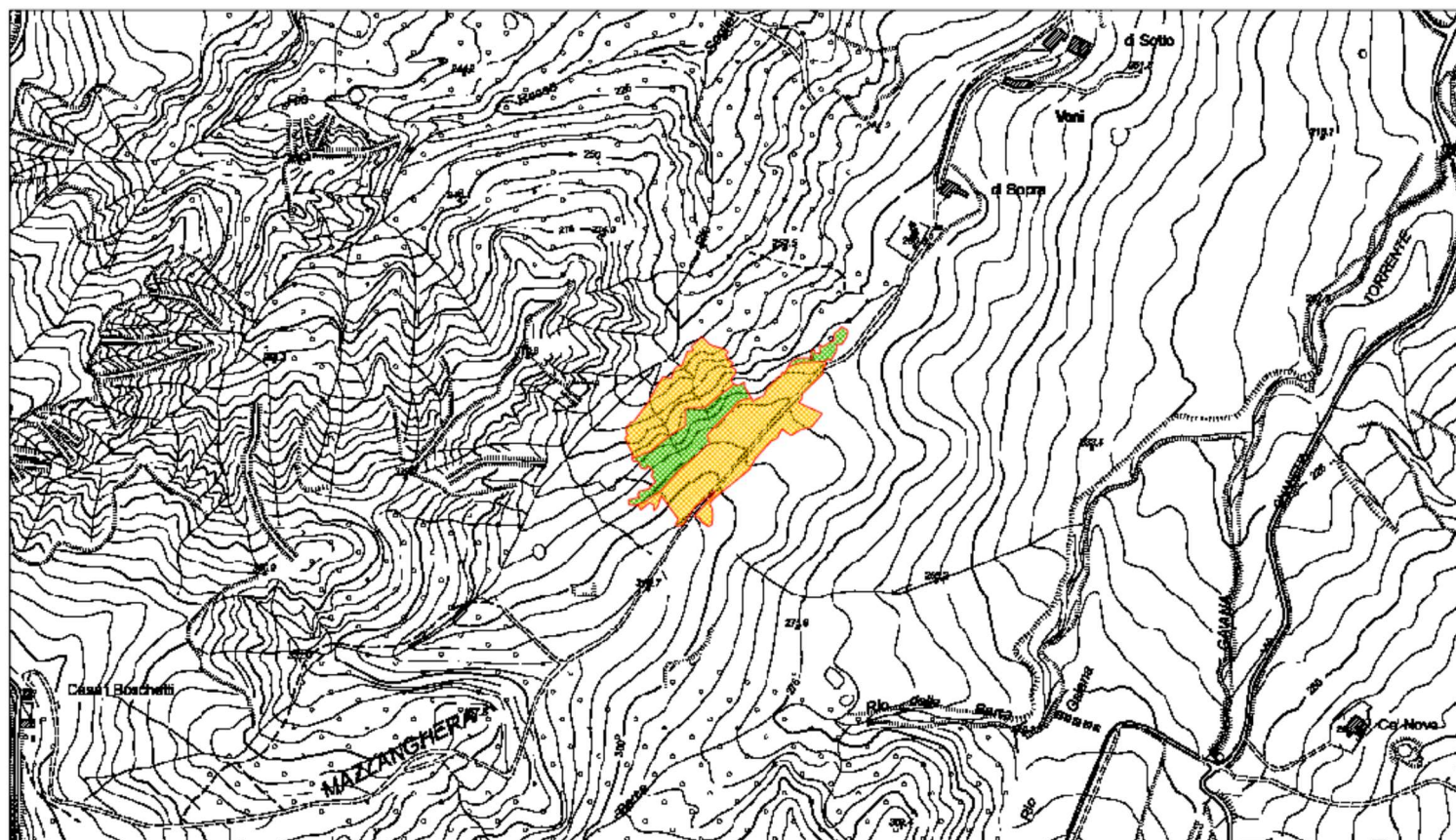

## Scheda Informativa Incendio

Anno di competenza: 2009

Scheda (Ufficio-Prog.)	Data	Comune	Località	Uso del Suolo	Superficie (Ha)
7441 - 3	23-07-2009	CASTEL SAN PIETRO TERME (Bologna)	montecalderaro	ALTRO USO DEL SUOLO	1,3700
				BOSCO	0,4090



### Legenda

-  BOSCO
-  PASCOLO
-  ALTRO USO DEL SUOLO
-  USO DEL SUOLO NON RILEVATO

La carta distingue gli usi del suolo che determinano i differenti vincoli derivanti dall'art. 10 della L.353/2000.

Fonte dati: Arma dei Carabinieri e, per gli incendi precedenti al 2017, Corpo Forestale dello Stato.



**COMUNE DI CASTEL SAN PIETRO TERME**  
**Piazza XX Settembre, 3 – 40024 Castel San Pietro Terme (BO)**  
**Area Strategie Integrate per lo Sviluppo Urbano Sostenibile**

**CATASTO AREE PERCORSE DAL FUOCO - Anno 2009**

Art. 10 della legge 353/2000

**SCHEMA INCENDIO N. 2 / 2009**

<b>Data dell'incendio</b>	<b>09/08/2009</b>
<b>Località</b>	<b>VEDRIANO</b>
<b>Identificativo</b>	<b>Id. incendio 531 - cod.uf. CFS 7441 - n.5 scheda CFS</b>

**CARTOGRAFIA SU BASE CATASTALE - Foglio 135**

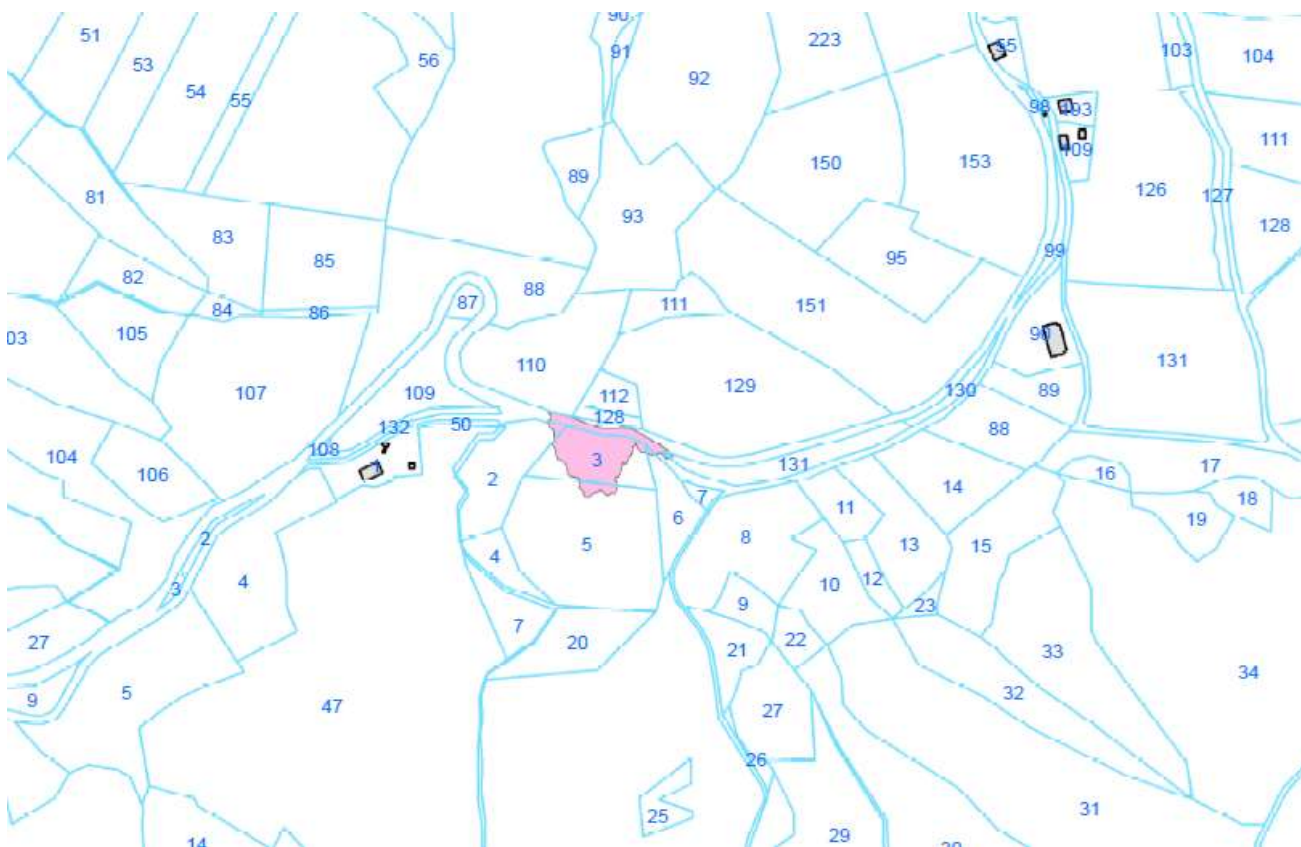

**Legenda aree percorse dal fuoco:**

 Zone Boschive

 Pascoli

 Altro



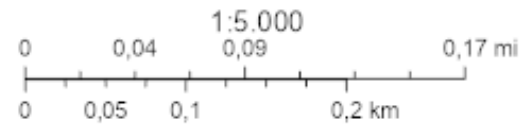
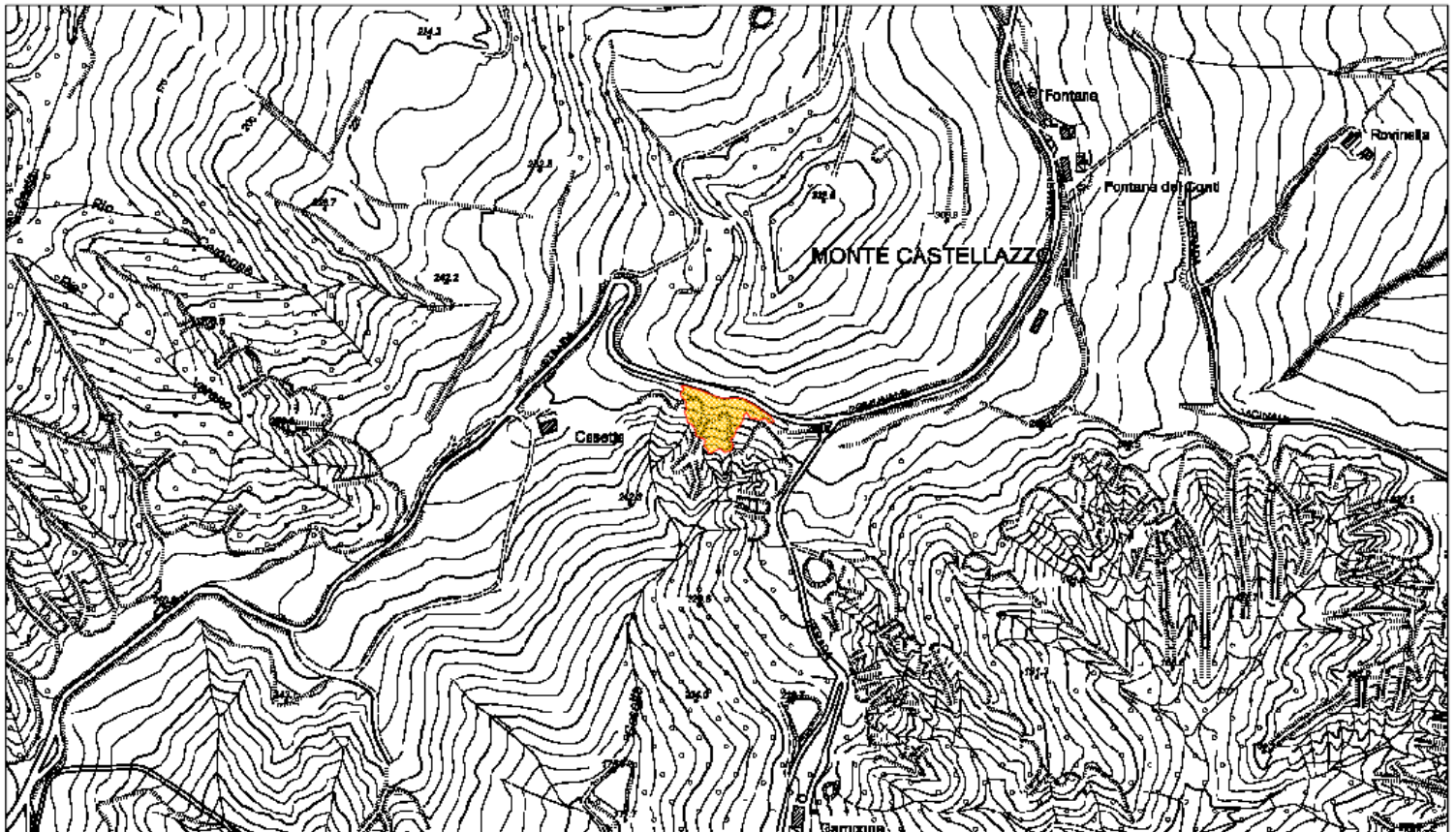

## Scheda Informativa Incendio

Anno di competenza: 2009

Scheda (Ufficio-Prog.)	Data	Comune	Località	Uso del Suolo	Superficie (Ha)
7441 - 5	09-08-2009	CASTEL SAN PIETRO TERME (Bologna)	Vedriano	ALTRO USO DEL SUOLO	0,2760



### Legenda

-  BOSCO
-  PASCOLO
-  ALTRO USO DEL SUOLO
-  USO DEL SUOLO NON RILEVATO

La carta distingue gli usi del suolo che determinano i differenti vincoli derivanti dall'art. 10 della L.353/2000.

Fonte dati: Arma dei Carabinieri e, per gli incendi precedenti al 2017, Corpo Forestale dello Stato.



**COMUNE DI CASTEL SAN PIETRO TERME**  
**Piazza XX Settembre, 3 – 40024 Castel San Pietro Terme (BO)**  
**Area Strategie Integrate per lo Sviluppo Urbano Sostenibile**

CATASTO AREE PERCORSE DAL FUOCO - Anno 2009

Art. 10 della legge 353/2000

**SCHEMA INCENDIO N. 1 / 2012**

Data dell'incendio	29/07/2012
Località	MONTECALDERARO
Identificativo	Id. incendio 838 - cod.uf. CFS 7441 - n.7 scheda CFS

**CARTOGRAFIA SU BASE CATASTALE - Foglio 141**

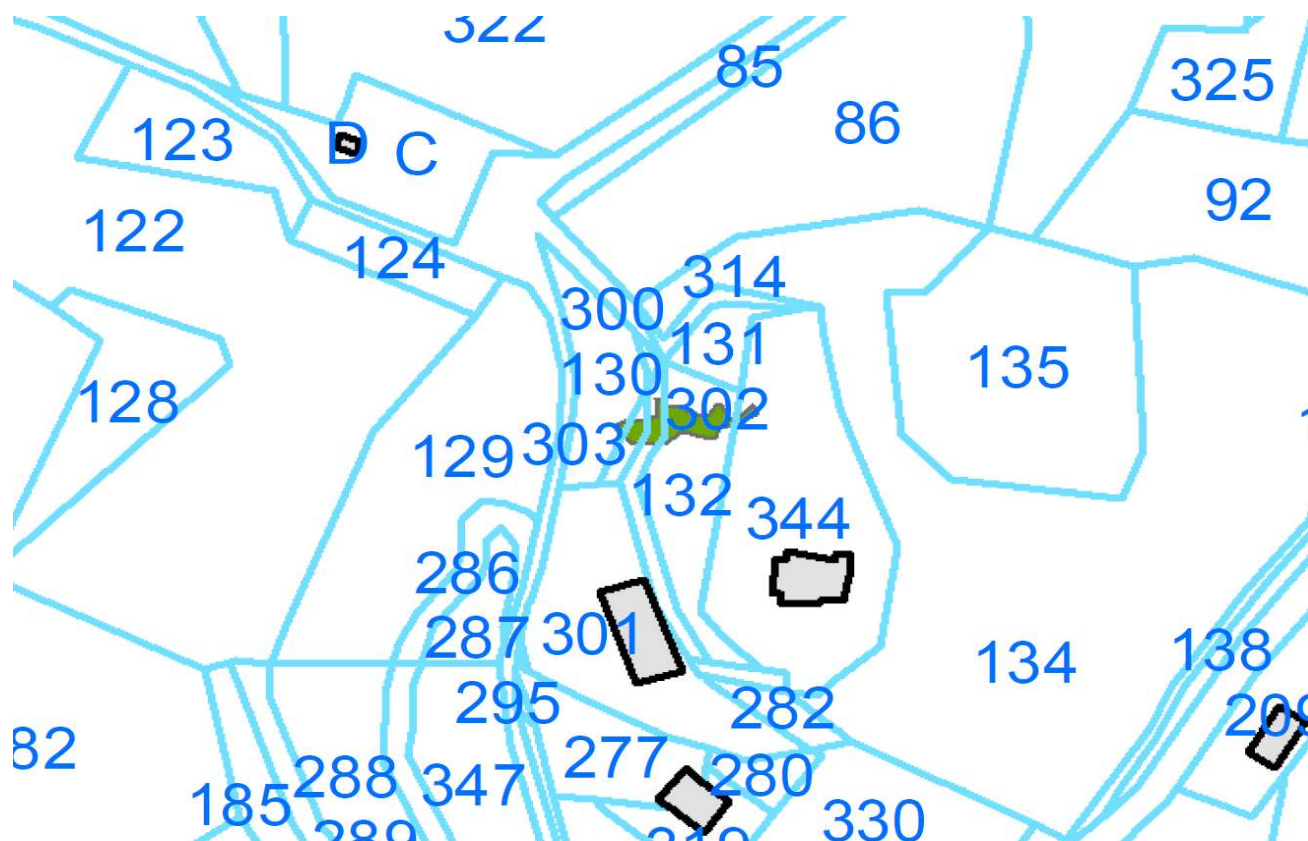

**Legenda aree percorse dal fuoco:**

 Zone Boschive

 Pascoli

 Altro



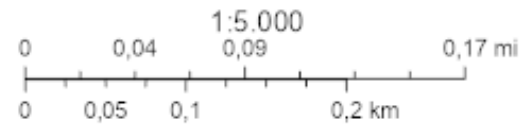

## Scheda Informativa Incendio

Anno di competenza: 2012

Scheda (Ufficio-Prog.)	Data	Comune	Località	Uso del Suolo	Superficie (Ha)
7441 - 7	29-07-2012	CASTEL SAN PIETRO TERME (Bologna)	Montecalderaro	BOSCO	0,0161



### Legenda

-  BOSCO
-  PASCOLO
-  ALTRO USO DEL SUOLO
-  USO DEL SUOLO NON RILEVATO

La carta distingue gli usi del suolo che determinano i differenti vincoli derivanti dall'art. 10 della L.353/2000.

Fonte dati: Arma dei Carabinieri e, per gli incendi precedenti al 2017, Corpo Forestale dello Stato.



**COMUNE DI CASTEL SAN PIETRO TERME**  
**Piazza XX Settembre, 3 – 40024 Castel San Pietro Terme (BO)**  
**Area Strategie Integrate per lo Sviluppo Urbano Sostenibile**

**CATASTO AREE PERCORSE DAL FUOCO - Anno 2009**

Art. 10 della legge 353/2000

**SCHEMA INCENDIO N. 1 / 2017**

<b>Data dell'incendio</b>	<b>05/09/2017</b>
<b>Località</b>	<b>VIA TANARI</b>
<b>Identificativo</b>	<b>Id. incendio 1076 - cod.uf. CFS 808 - n.2 scheda CFS</b>

**CARTOGRAFIA SU BASE CATASTALE - Foglio 144**

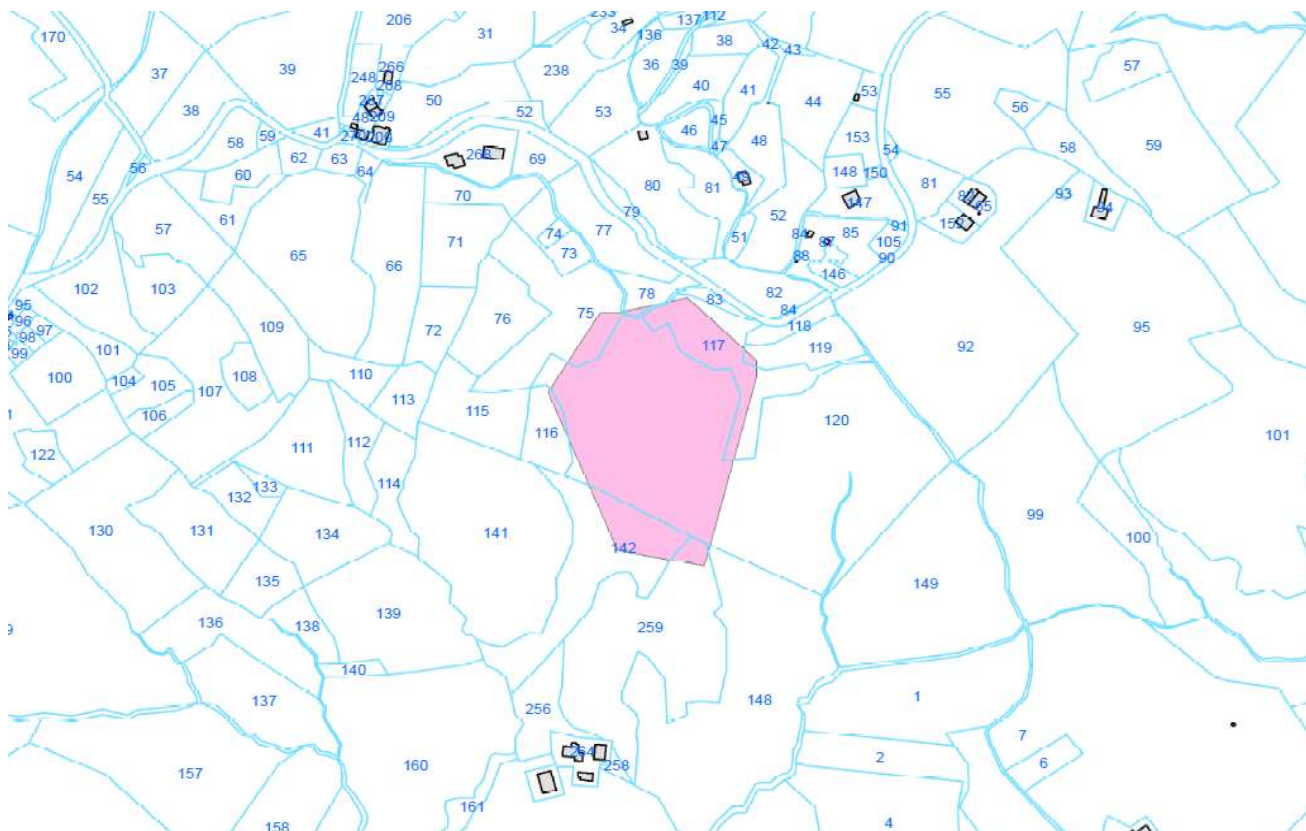

**Legenda aree percorse dal fuoco:**

 Zone Boschive

 Pascoli

 Altro





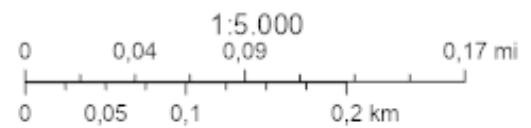
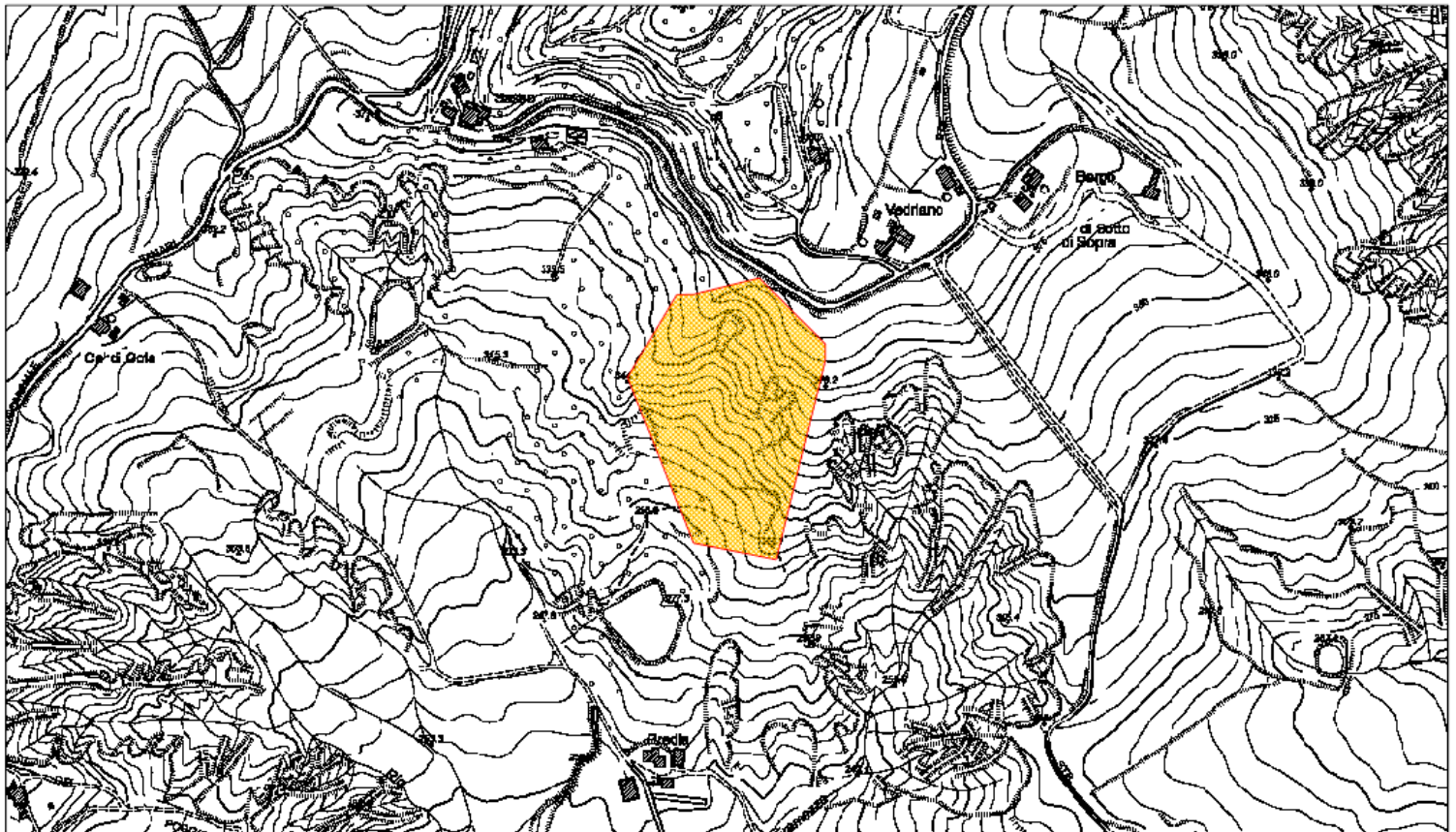

## Scheda Informativa Incendio

Anno di competenza: 2017

Scheda (Ufficio-Prog.)	Data	Comune	Località	Uso del Suolo	Superficie (Ha)
808 - 2	05-09-2017	CASTEL SAN PIETRO TERME (Bologna)	via Tanari	ALTRO USO DEL SUOLO	3,4854



### Legenda

-  BOSCO
-  PASCOLO
-  ALTRO USO DEL SUOLO
-  USO DEL SUOLO NON RILEVATO

La carta distingue gli usi del suolo che determinano i differenti vincoli derivanti dall'art. 10 della L.353/2000.

Fonte dati: Arma dei Carabinieri e, per gli incendi precedenti al 2017, Corpo Forestale dello Stato.



**COMUNE DI CASTEL SAN PIETRO TERME**  
**Piazza XX Settembre, 3 – 40024 Castel San Pietro Terme (BO)**  
**Area Strategie Integrate per lo Sviluppo Urbano Sostenibile**

**CATASTO AREE PERCORSE DAL FUOCO - Anno 2009**

Art. 10 della legge 353/2000

**SCHEMA INCENDIO N. 1 / 2021**

<b>Data dell'incendio</b>	<b>14/08/2021</b>
<b>Località</b>	<b>VIA GRANARA</b>
<b>Identificativo</b>	<b>Id. incendio 1398 - cod.uf. CFS 42933 - n.4 scheda CFS - prot.1311/2022</b>

**CARTOGRAFIA SU BASE CATASTALE - Foglio 34**



**Legenda aree percorse dal fuoco:**

 Zone Boschive

 Pascoli

 Altro

## Scheda Informativa Incendio

Anno di competenza: 2021

Scheda (Ufficio-Prog.)	Data	Comune	Località	Uso del Suolo	Superficie (Ha)
42933 - 4	14-08-2021	CASTEL SAN PIETRO TERME (Bologna)	VIA GRANARA	BOSCO	1,1105

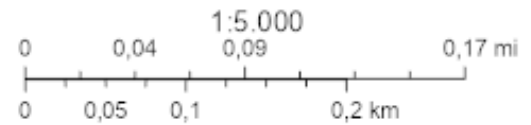
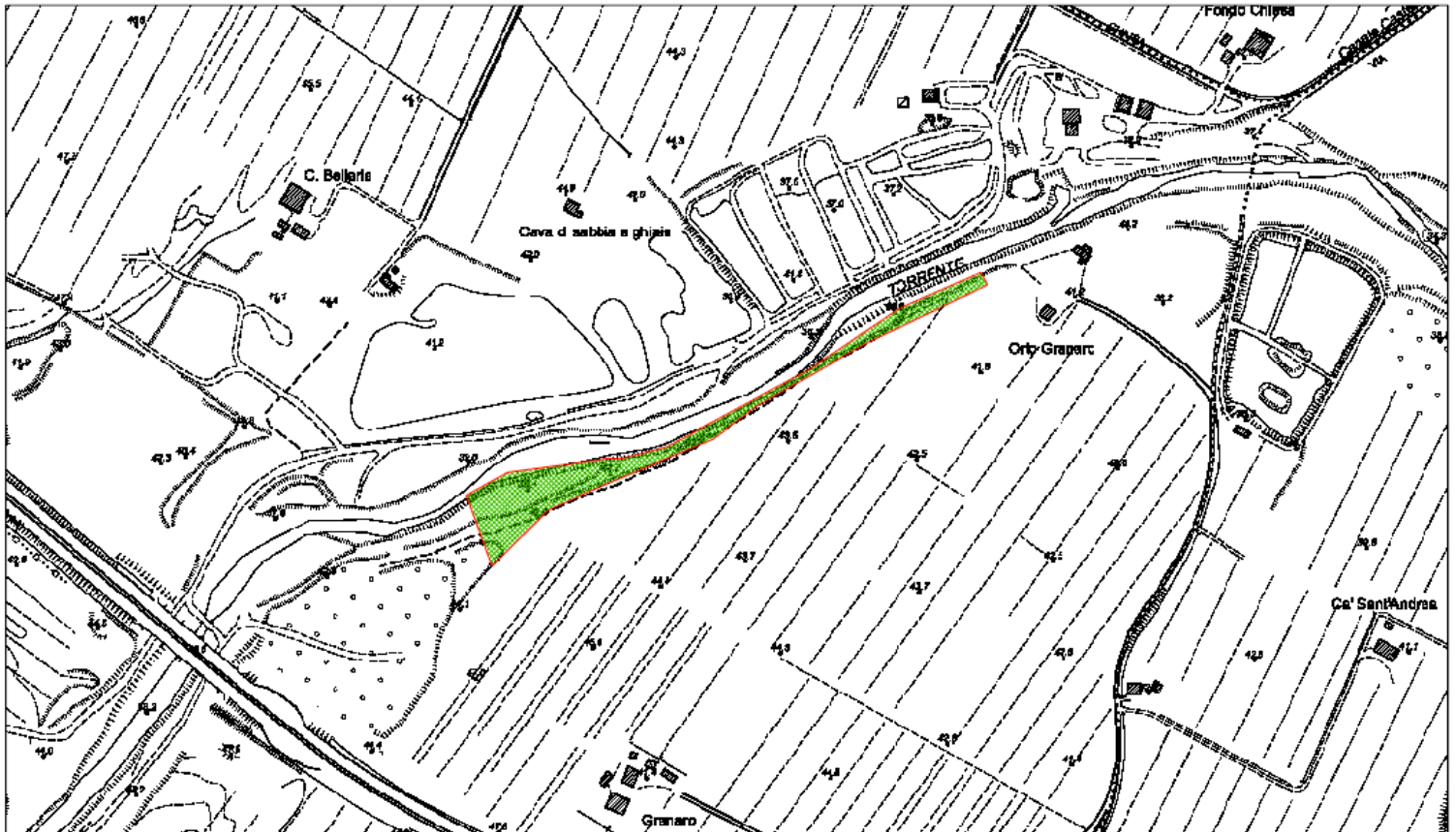

### Legenda

- BOSCO
- PASCOLO
- ALTRO USO DEL SUOLO
- USO DEL SUOLO NON RILEVATO

La carta distingue gli usi del suolo che determinano i differenti vincoli derivanti dall'art. 10 della L.353/2000.

Fonte dati: Arma dei Carabinieri e, per gli incendi precedenti al 2017, Corpo Forestale dello Stato.



**COMUNE DI CASTEL SAN PIETRO TERME**  
**Piazza XX Settembre, 3 – 40024 Castel San Pietro Terme (BO)**  
**Area Strategie Integrate per lo Sviluppo Urbano Sostenibile**

**CATASTO AREE PERCORSE DAL FUOCO - Anno 2009**

Art. 10 della legge 353/2000



**SCHEMA INCENDIO N. 2 / 2021**

<b>Data dell'incendio</b>	<b>18/08/2021</b>
<b>Località</b>	<b>VIA GAIANETTA</b>
<b>Identificativo</b>	<b>Id. incendio 1485 - cod.uf. CFS 42933 - n.1 scheda CFS - prot.1311/2022</b>

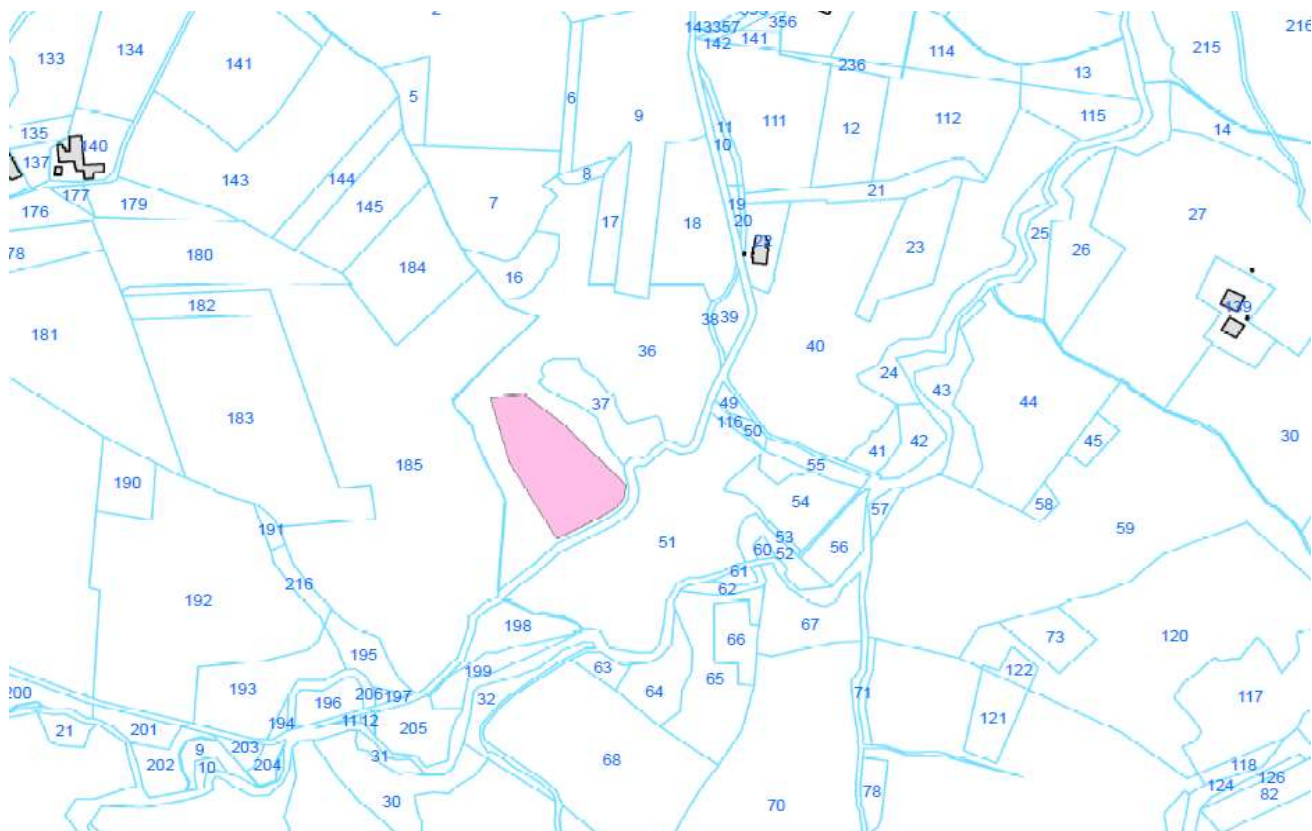
**CARTOGRAFIA SU BASE CATASTALE - Foglio 105**



**Legenda aree percorse dal fuoco:**

-  Zone Boschive
-  Pascoli
-  Altro



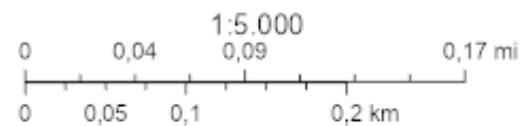
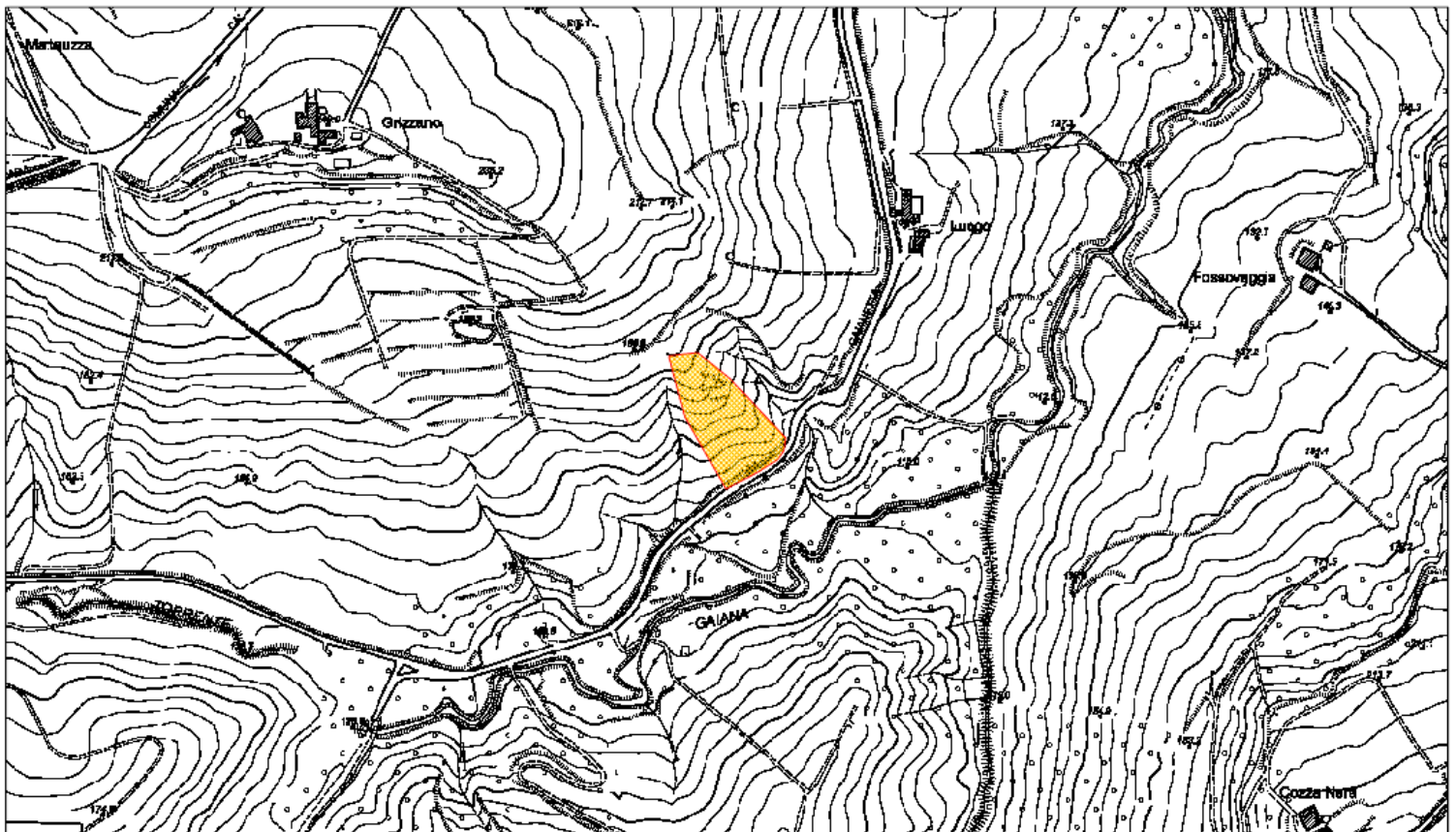

## Scheda Informativa Incendio

Anno di competenza: 2021

Scheda (Ufficio-Prog.)	Data	Comune	Località	Uso del Suolo	Superficie (Ha)
42933 - 1	18-08-2021	CASTEL SAN PIETRO TERME (Bologna)	VIA GAIANETTA	ALTRO USO DEL SUOLO	0,7598



### Legenda

-  BOSCO
-  PASCOLO
-  ALTRO USO DEL SUOLO
-  USO DEL SUOLO NON RILEVATO

La carta distingue gli usi del suolo che determinano i differenti vincoli derivanti dall'art. 10 della L.353/2000.

Fonte dati: Arma dei Carabinieri e, per gli incendi precedenti al 2017, Corpo Forestale dello Stato.



**COMUNE DI CASTEL SAN PIETRO TERME**  
**Piazza XX Settembre, 3 – 40024 Castel San Pietro Terme (BO)**  
**Area Strategie Integrate per lo Sviluppo Urbano Sostenibile**

**CATASTO AREE PERCORSE DAL FUOCO - Anno 2009**

Art. 10 della legge 353/2000

**SCHEMA INCENDIO N. 1 / 2022**

<b>Data dell'incendio</b>	<b>24/03/2022</b>
<b>Località</b>	<b>VIA VIARA - LOC MOLINO NUOVO</b>
<b>Identificativo</b>	<b>Id incendio 1690 - cod. uf.CFS 42933 - n.3 scheda CFS</b>

**CARTOGRAFIA SU BASE CATASTALE - Foglio 162**

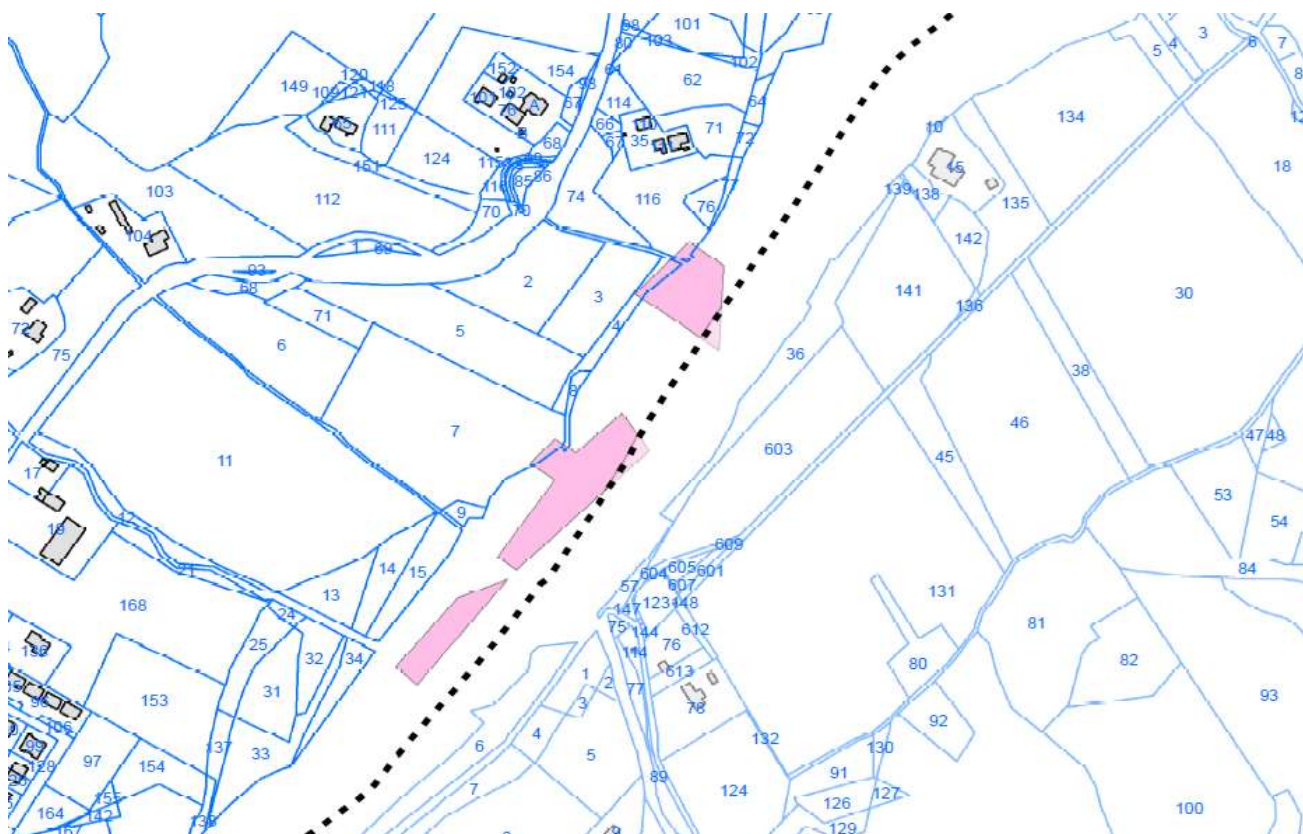

**Legenda aree percorse dal fuoco:**

 Zone Boschive

 Pascoli

 Altro

## Scheda Informativa Incendio

Anno di competenza: 2022

Scheda (Ufficio-Prog.)	Data	Comune	Località	Uso del Suolo	Superficie (Ha)
42933 - 3	24-03-2022	CASALFIUMANESE (Bologna)	VIA VIARA - LOC MOLINO NUOVO	ALTRO USO DEL SUOLO	0,0747
		CASTEL SAN PIETRO TERME (Bologna)		ALTRO USO DEL SUOLO	1,1634

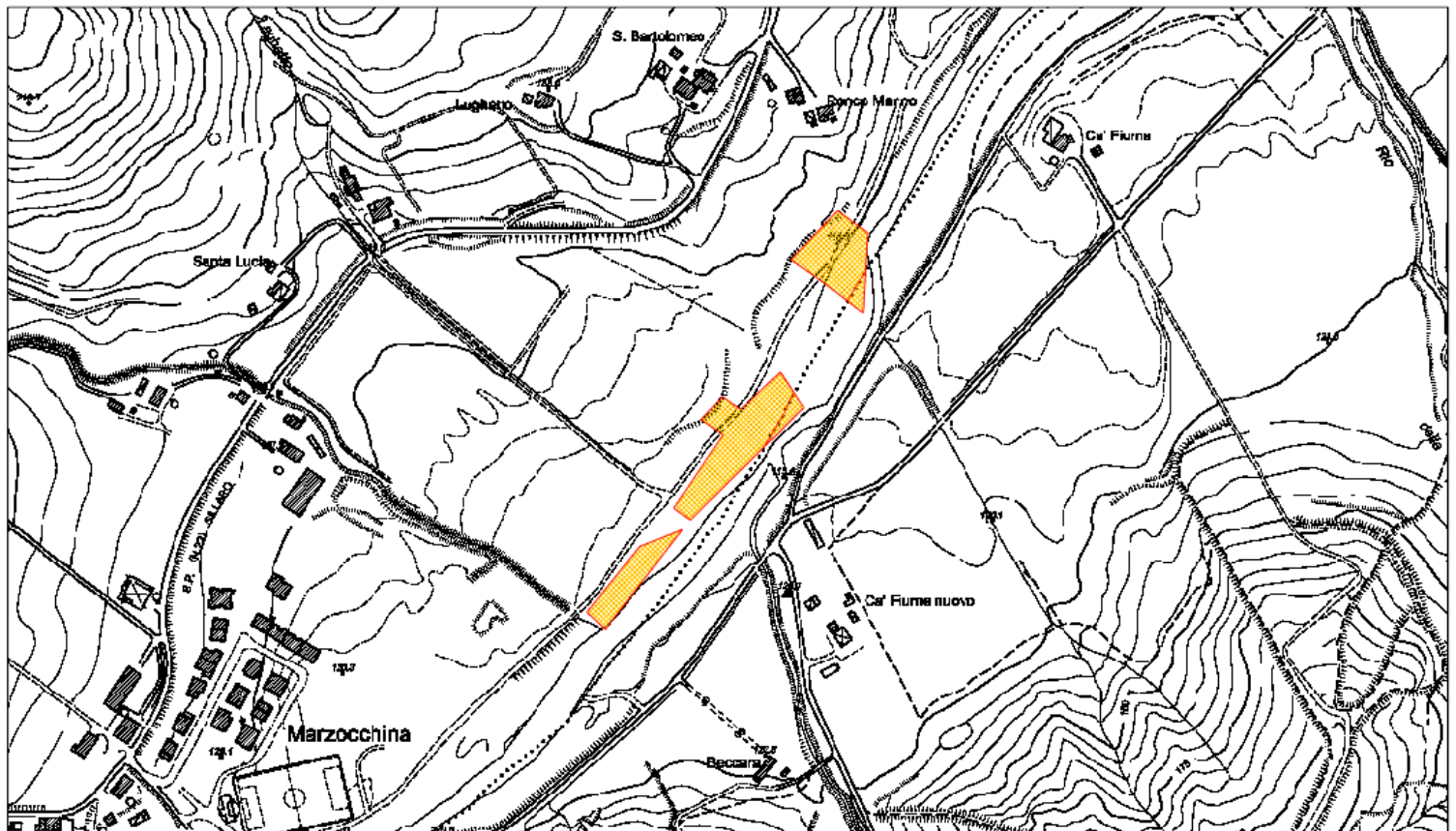

### Legenda

- BOSCO
- PASCOLO
- ALTRO USO DEL SUOLO
- USO DEL SUOLO NON RILEVATO

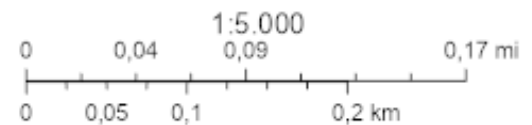

La carta distingue gli usi del suolo che determinano i differenti vincoli derivanti dall'art. 10 della L.353/2000.

Fonte dati: Arma dei Carabinieri e, per gli incendi precedenti al 2017, Corpo Forestale dello Stato.



**COMUNE DI CASTEL SAN PIETRO TERME**  
**Piazza XX Settembre, 3 – 40024 Castel San Pietro Terme (BO)**  
**Area Strategie Integrate per lo Sviluppo Urbano Sostenibile**

**CATASTO AREE PERCORSE DAL FUOCO - Anno 2009**

Art. 10 della legge 353/2000



**SCHEMA INCENDIO N. 2 / 2022**

<b>Data dell'incendio</b>	<b>04/08/2022</b>
<b>Località</b>	<b>VIA VIARA - CALVANA DI SOTTO</b>
<b>Identificativo</b>	<b>Id incendio 1698 - cod. uf.CFS 42933 - n.6 scheda CFS</b>

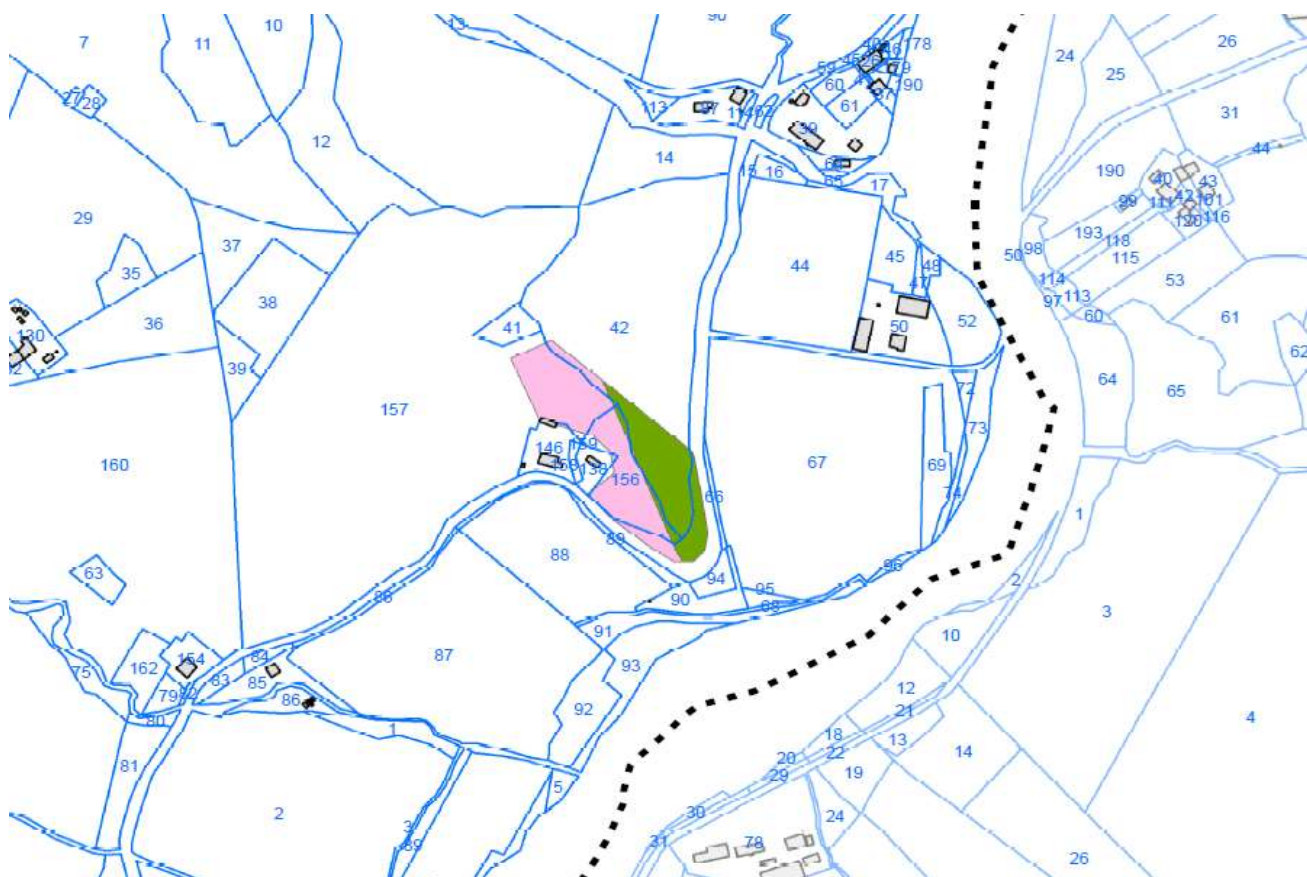
**CARTOGRAFIA SU BASE CATASTALE - Foglio 166**



**Legenda aree percorse dal fuoco:**

-  Zone Boschive
-  Pascoli
-  Altro



## Scheda Informativa Incendio

Anno di competenza: 2022

Scheda (Ufficio-Prog.)	Data	Comune	Località	Uso del Suolo	Superficie (Ha)
42933 - 6	04-08-2022	CASTEL SAN PIETRO TERME (Bologna)	VIA VIARA - CALVANA DI SOTTO	ALTRO USO DEL SUOLO	0,7590
				BOSCO	0,4894



### Legenda

- BOSCO
- PASCOLO
- ALTRO USO DEL SUOLO
- USO DEL SUOLO NON RILEVATO

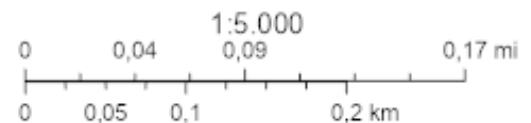

La carta distingue gli usi del suolo che determinano i differenti vincoli derivanti dall'art. 10 della L.353/2000.

Fonte dati: Arma dei Carabinieri e, per gli incendi precedenti al 2017, Corpo Forestale dello Stato.



**COMUNE DI CASTEL SAN PIETRO TERME**  
**Piazza XX Settembre, 3 – 40024 Castel San Pietro Terme (BO)**  
**Area Strategie Integrate per lo Sviluppo Urbano Sostenibile**

**CATASTO AREE PERCORSE DAL FUOCO - Anno 2009**

Art. 10 della legge 353/2000

**SCHEMA INCENDIO N. 1 / 2023**

<b>Data dell'incendio</b>	<b>04/10/2023</b>
<b>Località</b>	<b>MONTE CERERE</b>
<b>Identificativo</b>	<b>Id. incendio 1756 - cod.uf. CFS 42930 - n.1 scheda CFS</b>

**CARTOGRAFIA SU BASE CATASTALE - Fogli o 149**

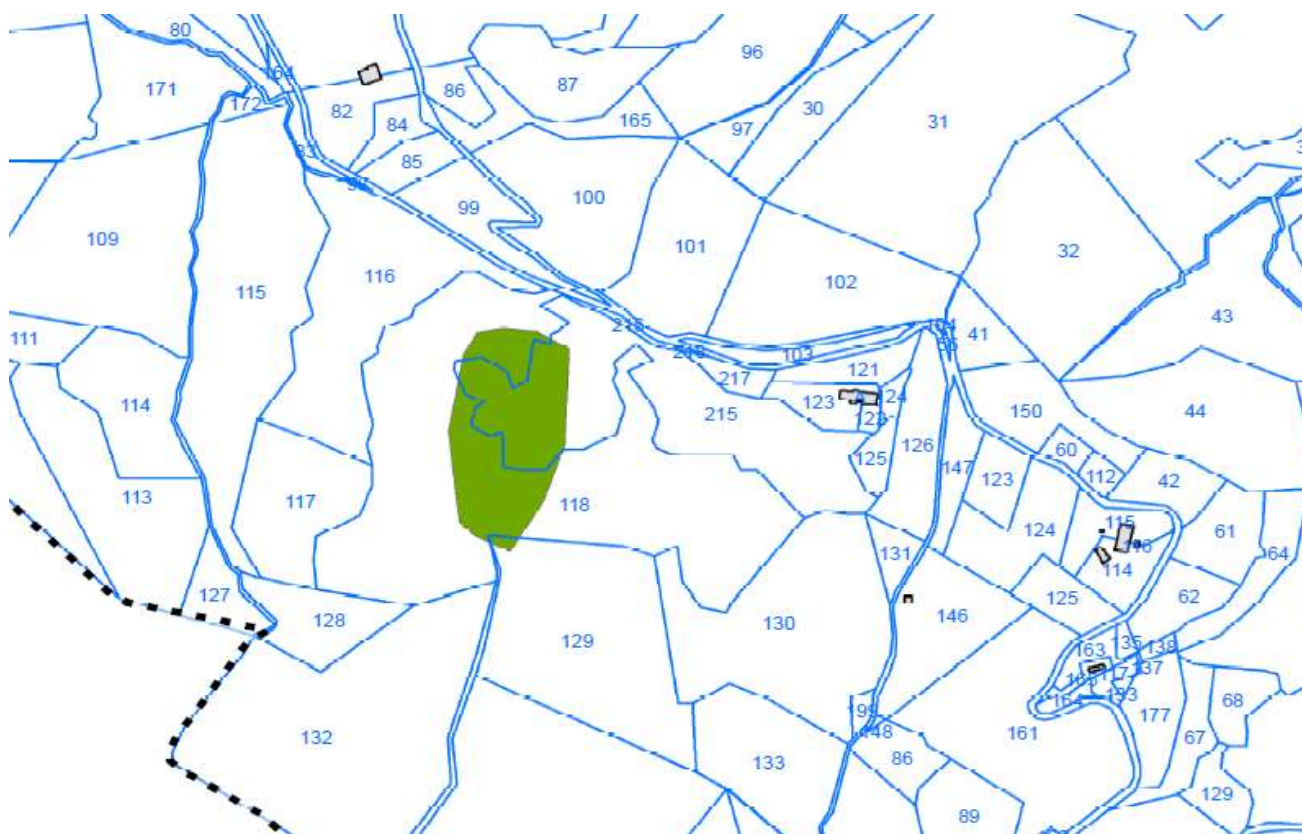

**Legenda aree percorse dal fuoco:**

 Zone Boschive

 Pascoli

 Altro



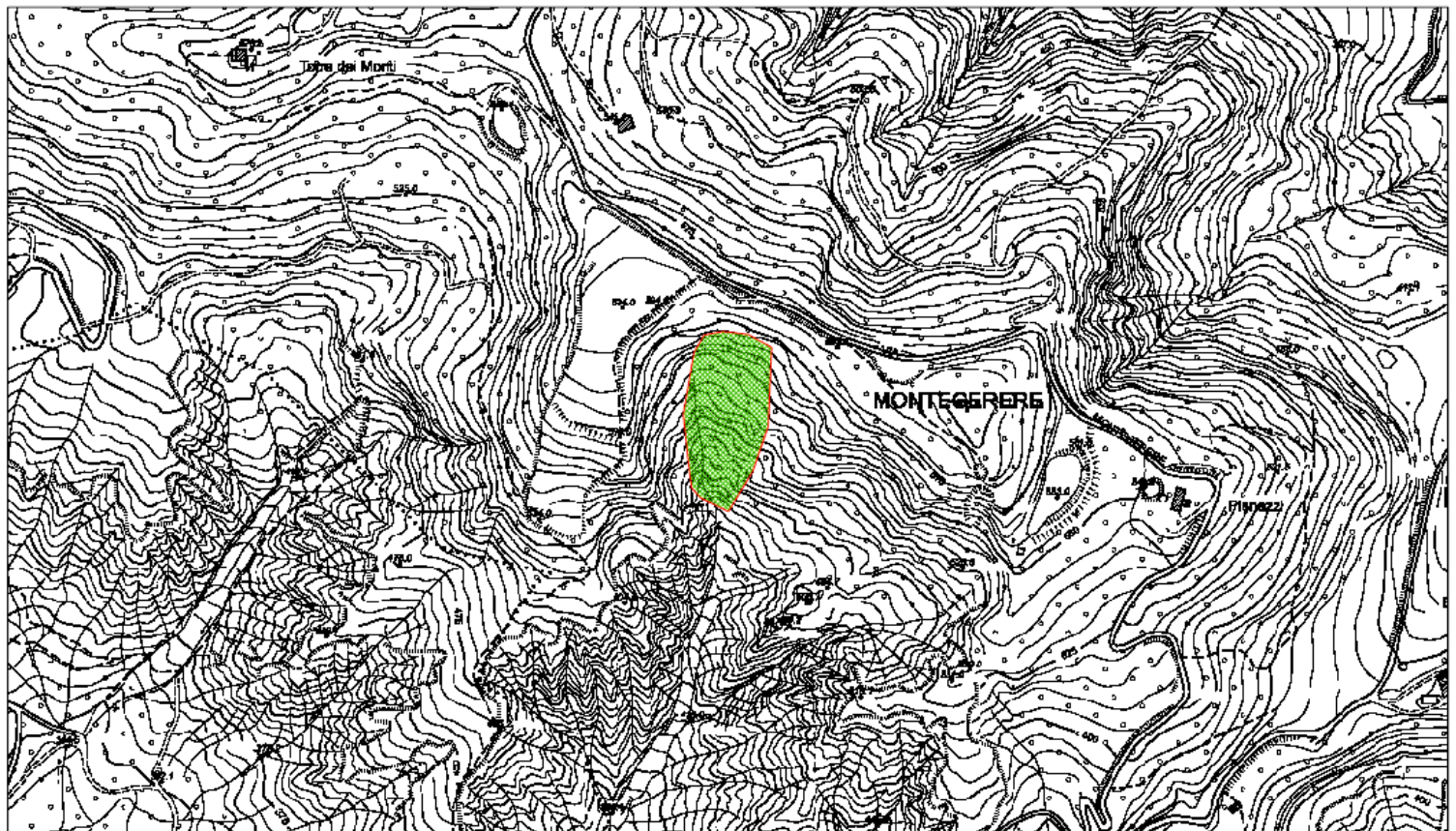

## Scheda Informativa Incendio

Anno di competenza: 2023

Scheda (Ufficio-Prog.)	Data	Comune	Località	Uso del Suolo	Superficie (Ha)
42930 - 1	10-04-2023	CASTEL SAN PIETRO TERME (Bologna)	Monte Cerere	BOSCO	1,1324



### Legenda

-  BOSCO
-  PASCOLO
-  ALTRO USO DEL SUOLO
-  USO DEL SUOLO NON RILEVATO

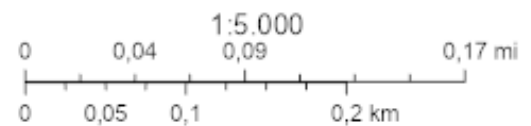

La carta distingue gli usi del suolo che determinano i differenti vincoli derivanti dall'art. 10 della L.353/2000.

Fonte dati: Arma dei Carabinieri e, per gli incendi precedenti al 2017, Corpo Forestale dello Stato.